

1,5%

WPISZ KRS
0000127075

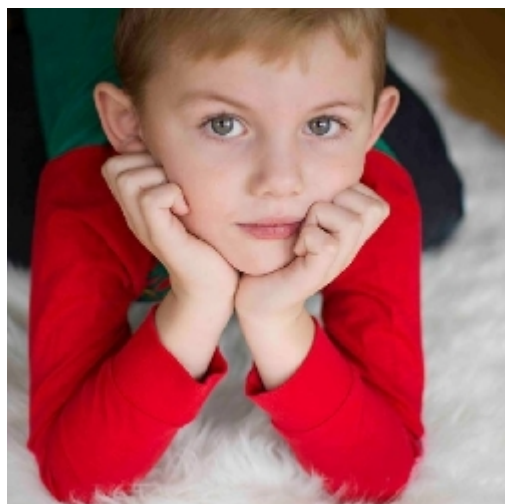

CEL SZCZEGÓŁOWY 1901 ADAM GRZEŚ

Adaś urodził się 4 grudnia 2012 roku. Jest bardzo wesołym, ciekawym świata i rozbrykanym dzieckiem. Lubi się bawić, grać, biegać, kocha bajki, ogląda je wspólnie z młodszą siostrzyczką. Jako poważny drugoklasista interesuje się również geografią i pojazdami komunikacji miejskiej. W 2016 roku zdiagnozowano u niego autyzm atypowy. Uzyskał też orzeczenie o kształceniu specjalnym, na podstawie którego zaczął uczęszczać do przedszkola terapeutycznego. Od czerwca 2018 Adaś chodził do przedszkola z grupą integracyjną, a od września 2019 roku poszedł do szkoły. Nadal ma kłopoty z koncentracją, jest nadpobudliwy, nie radzi sobie z emocjami, ma deficyty w niektórych dziedzinach życia. Wymaga codziennej, specjalistycznej terapii, także w zakresie integracji sensorycznej. Tylko ciężka, systematyczna praca pozwoli nam na osiągnięcie sukcesu i przywrócenie normalności. Wierzymy, że nam się to uda!



Fundacja JIM
ul. Tatrzańska 105
93-279 Łódź

Przeznacz darowiznę:

23 1030 1508 0000 0008 1718 0035

Tytuł przelewu:

1901 Adam Grześ



Przekazując 1,5% dajesz szansę!

