1,5% WPISZ KRS 0000127075

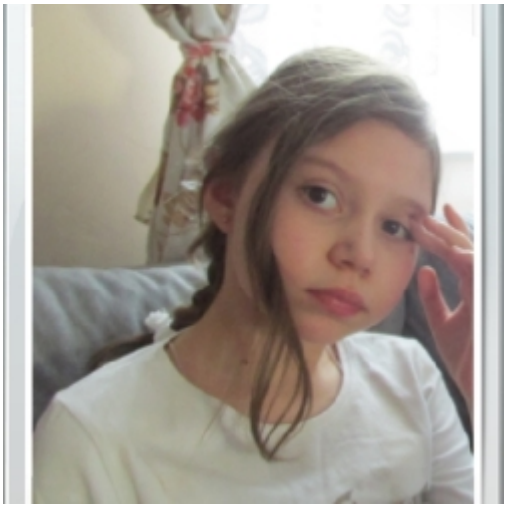

Karolinka ma 14 lat. Od urodzenia cierpi na podaczkę lekooporną, przez co jest opóźniona w rozwoju psychoruchowym. Nie mówi, nie chodzi samodzielnie, nie sygnalizuje potrzeb fizjologicznych. Ma też bardzo dużą wadę wzroku. Mimo tego, Karolinka jest pogodną, kochaną dziewczynką. Bardzo lubi chodzić do szkoły Fundacji Jaś i Małgosia. Zaufała terapeutom i coraz chętniej ćwiczy. Karolinka na co dzień potrzebuje nie tylko leków, ale i specjalnych okularów, bucików ortopedycznych, wózka, chodzika rehabiltacyjnego...Pomóżcie naszej córeczce być sprawniejszą. Przekażcie 1%.

CEL SZCZEGÓŁOWY

135

KAROLINA NOWICKA

Fundacja Jim

Przekaż darowiznę:
23 1030 1508 0000 0008 1718 0035

Tytuł przelewu:
135 Karolina Nowicka

ul. Tatrzańska 105, 93-279 Łódź

WPISZ KRS 0000127075
CEL SZCZEGÓŁOWY
135 KAROLINA NOWICKA
Fundacja Jim

WPISZ KRS 0000127075
CEL SZCZEGÓŁOWY
135 KAROLINA NOWICKA
Fundacja Jim
WPISZ KRS 0000127075
CEL SZCZEGÓŁOWY
135 KAROLINA NOWICKA
Fundacja Jim
WPISZ KRS 0000127075
CEL SZCZEGÓŁOWY
135 KAROLINA NOWICKA
Fundacja Jim
WPISZ KRS 0000127075
CEL SZCZEGÓŁOWY
135 KAROLINA NOWICKA
Fundacja Jim
WPISZ KRS 0000127075
CEL SZCZEGÓŁOWY
135 KAROLINA NOWICKA
Fundacja Jim
WPISZ KRS 0000127075
CEL SZCZEGÓŁOWY
135 KAROLINA NOWICKA
Fundacja Jim
WPISZ KRS 0000127075
CEL SZCZEGÓŁOWY
135 KAROLINA NOWICKA
Fundacja Jim
WPISZ KRS 0000127075
CEL SZCZEGÓŁOWY
135 KAROLINA NOWICKA
Fundacja Jim