

1,5%

**WPISZ KRS
0000127075**

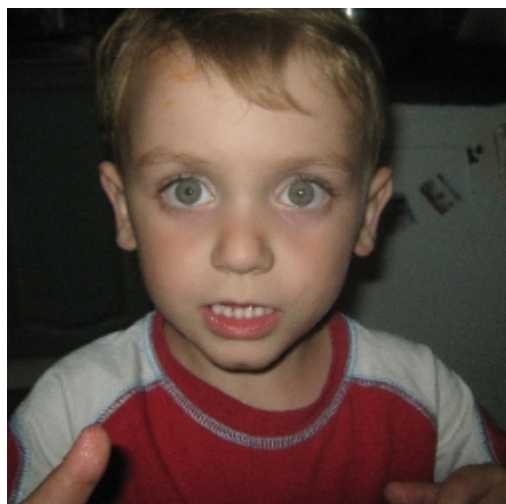

Szanowni Państwo,

zwracam się z serdeczną prośbą o udzielenie swoim klientom informacji o możliwości przekazania 1,5% podatku na moje subkonto w Fundacji JiM.

Zebrane fundusze umożliwią mi kontynuowanie leczenia, terapii oraz rehabilitacji, których bardzo potrzebuję.

Z góry dziękuję Państwu za zaangażowanie i każdy gest pomocy, każde polecenie.

CEL SZCZEGÓŁOWY

322

SZYMON BACHLEDA-TADZIAK

Wasza pomoc to moja szansa!

**PRZEKAZUJĄC 1,5%
DAJESZ SZANSĘ!**



Fundacja Jim

UL. TATRZAŃSKA 105, 93-279 ŁÓDŹ

